

---

# Evidence studentů

---

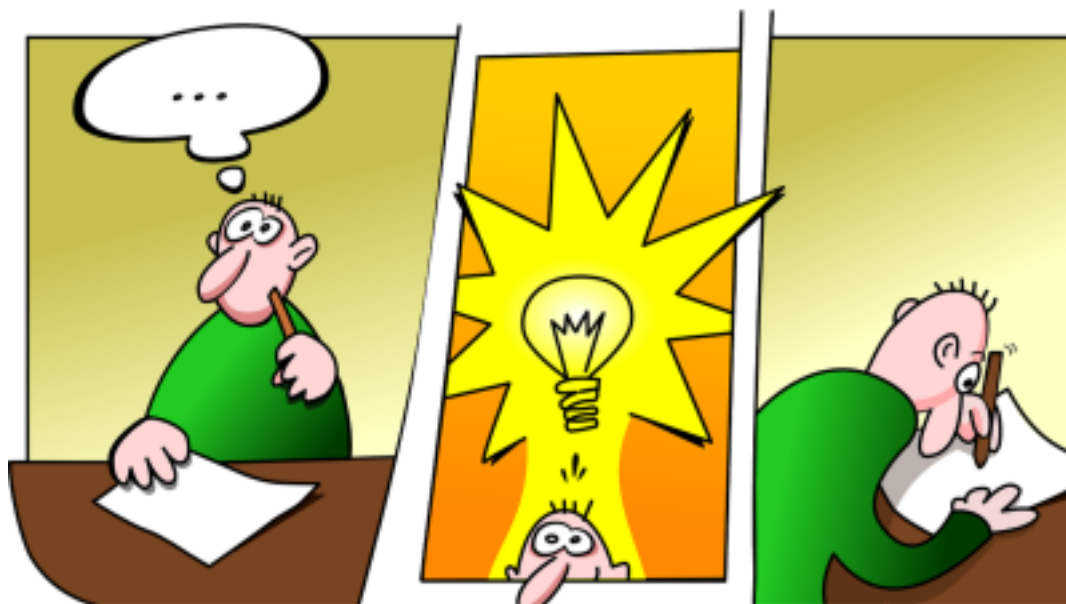

Pro využívání služeb pro studenty se specifickými potřebami je **nutné se evidovat**.

**Pokud máte zájem evidovat se mezi studující se specifickými potřebami, kontaktujte prosím [funkčního diagnostika](#) nebo kontaktní osobu na naší fakultě, která Vás procesem provede.**

**Případné dotazy rádi zodpoví pracovníci [Centra Carolina](#) .**

Pro evidenci je třeba splnit **tři kroky** :

1. [doložit potvrzení o zdravotním postižení](#) ,
2. [absolvovat funkční diagnostiku](#) ,
3. [udělit informovaný souhlas](#) (se zanesením údajů o zdravotním stavu do programu Student).

- Pro evidenci je potřeba doložit potvrzení o zdravotním postižení a následně absolvovat funkční diagnostiku. Při funkční diagnostice také udělíte informovaný souhlas se zanesením údajů o specifických potřebách do programu Student.
- 
- Evidovat se lze kdykoli během akademického roku, z procesních důvodů doporučujeme nechat se evidovat do **31.10. daného roku**.
- 
- Pokud nemáte stanovenou diagnózu dyslexie, autismu nebo poruchy pozornosti, můžete se nechat [otestovat](#) .

**STATUS STUDENTA SE SPECIFICKÝMI POTŘEBAMI VZNIKÁ PO ŘÁDNÉ EVIDENCI, tedy splnění všech 3 kroků uvedených výše, a platí automaticky po celou dobu studia. V případě potřeby je možné posudek funkční**

diagnostiky aktualizovat – např. při výrazné změně oboru, z čehož mohou plynout odlišné požadavky na modifikaci studia, nebo při změně zdravotního stavu.

## 1. Potvrzení o zdravotním stavu

Podmínkou pro evidenci mezi studenty se specifickými potřebami je doručení funkčnímu diagnostikovi aktuálně platný dokument dokládající Vaše zdravotní znevýhodnění.

Uznatelnými doklady jsou v tomto případě:

a.	<b>doklad o zdravotním postižení</b> ve smyslu § 67 zákona č. 435/2004 Sb., o zaměstnanosti, nebo
b.	<b>doklad o invaliditě libovolného stupně</b> ve smyslu § 39 zákona č. 155/1995 Sb., o důchodovém pojištění, nebo
c.	<b>průkaz osoby se zdravotním postižením</b> libovolného stupně ve smyslu § 34 zákona č. 329/2011 Sb., o poskytování dávek osobám se zdravotním postižením, nebo
d.	<b>doklad o specifické poruše učení</b> zjištěné na základě výsledků získaných obecně dohodnutou diagnostikou specifických poruch učení (v případě, že jste dosud neprošli diagnostikou, můžete na UK absolvovat DysTest, více informací <a href="#">zde</a> ), nebo
e.	<b>doklad o poruše autistického spektra</b> zjištěné na základě komplexního vyšetření klinickým psychologem, nebo
f.	<b>lékařská zpráva*</b> o výsledcích odborného lékařského vyšetření v případě osob, které se nemohou prokázat doklady uvedenými výše v písm. a) až e), nebo
g.	<b>rozhodnutí Asociace poskytovatelů služeb studentům se specifickými potřebami na VVŠ (AP3SP)</b> v těch případech, kdy se z objektivních důvodů nemůže student/ka dočasně prokázat doklady uvedenými výše v písm. a) až c), nebo pokud nebyl/a uznán/a způsobilým/ou pro získání těchto dokladů, přitom však AP3SP potvrdí, že dopad jeho/jejího postižení na finanční náročnost studia odpovídá vznášenému požadavku.

## 2. Funkční diagnostika

Funkční diagnostikou se rozumí zhruba hodinový rozhovor s odborným pracovníkem. Jeho účelem je identifikovat Vaše potřeby a případná omezení během studia. Výsledkem je potom posudek obsahující návrh podpůrných opatření, která můžete během studia využít. Posudek Vám slouží jako podklad pro uplatnění nároku na čerpání příslušných služeb a modifikace studia. Posudek funkční diagnostiky lze dle potřeby aktualizovat.

**Funkční diagnostiku provádějí [následující pracoviště](#)**

Výběr nejvhodnějšího pracoviště pro provedení funkční diagnostiky doporučujeme konzultovat s Vaší fakultní [kontaktní osobou](#) .

## 3. Informovaný souhlas

Posledním krokem k úspěšné evidenci je doručení podepsaného informovaného souhlasu na studijní oddělení. Dáváte jím souhlas s tím, že údaje o Vašem zařazení do kategorie studentů se specifickými potřebami budou zaneseny do informačního systému v sekci „Student“.

